



# Guia de visualització del certificat ACTIC

## Visualització del certificat ACTIC

Una vegada l'aspirant hagi superat la prova de qualsevol dels nivells de l'acreditació ACTIC, pot descarregar-se el certificat acreditatiu del nivell de competències del portal ACTIC.

Aquest certificat és un document electrònic en format PDF signat digitalment pel Departament de Governació i Administracions Públiques.

Per tal de poder visualitzar el certificat de l'ACTIC correctament és necessari instal·lar les claus públiques de la signatura digital CartCert a l'Adobe Reader, seguint les instruccions següents:

### Descarregar les claus públiques

1. Accedir a <http://www.catcert.cat>
2. Fer clic a l'opció de baixada de les claus públiques (s'accedeix des de la pàgina [http://www.catcert.cat/web/cat/5\\_4\\_descarrega\\_claus.jsp](http://www.catcert.cat/web/cat/5_4_descarrega_claus.jsp) )



The screenshot shows the CATCert website interface. At the top, there is a navigation bar with the CATCert logo and the text 'Agència Catalana de Certificació'. To the right of the logo, there are links for 'CATCert', 'SERVEIS', 'SUPORT', 'REGISTRE', and 'COMUNICACIÓ'. Below the navigation bar, there is a main content area. On the left, there is a graphic with the text 'Passa't al canal electrònic: Sol·licita i revoca els teus certificats a través de l'EACAT Sense paper, més ràpid i senzill!'. On the right, there is a section titled 'El més consultat' with a list of links: 'Com obtenir un certificat?', 'Com provar la validesa d'un certificat?', 'Com baixar-se les claus públiques de CATCert?' (highlighted with a red box and a red arrow), and 'Com consultar les llistes de certificats revocats?'. Below this, there is a section titled 'Consulta: Els usos dels certificats de CATCert' with a 'Usos' icon. At the bottom, there are three sections: 'Ciutadania' with a 'Garanteix la teva identitat digital' icon, 'Actualitat' with a list of news items, and 'Destacats' with a list of featured items.

3. Fer clic sobre el vincle Secretaria d'Administració i Funció Pública :

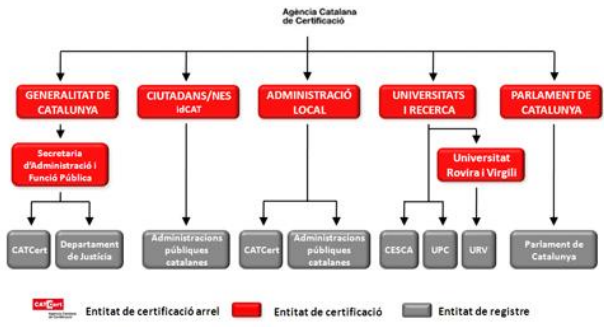

(CPISRC-1) + Certificat Personal de Xifrat amb Càrrec (CPXC-1)  
 Certificat d'Entitat de signatura reconeuda + Certificat d'Entitat de Xifrat (CESR+CEX-1)  
 Certificat de dispositiu servidor (CDS)  
 Certificat de dispositiu de servidor de controlador de domini segur (CDSDC)  
 Certificat de dispositiu programari (CDP)  
 Certificat de dispositiu d'aplicació (CDA)

**EINES DE PÀGINA**  
 Versió imprimible

- **Secretaria d'Administració i Funció Pública**
- [Ciutadans/hes](#)
- [Administració Local](#)
- [Universitats i Recerca](#)
- [Universitat Rovira i Virgili](#)
- [Parlament de Catalunya](#)

**Baixada de totes les claus públiques**

**Per utilitzar correu segur**  
 En cas de voler treballar només amb aplicacions de correu electrònic segur, instal·larem les claus de [l'arrel de CATCert](#).

- a. Descarregar 1/3 clau de l'entitat certificadora CATCert
- b. Descarregar 2/3 clau de l'entitat de certificació vinculada Generalitat
- c. Descarregar 3/3 clau de l'entitat de certificació vinculada Secretaria d'Administració i Funció Pública

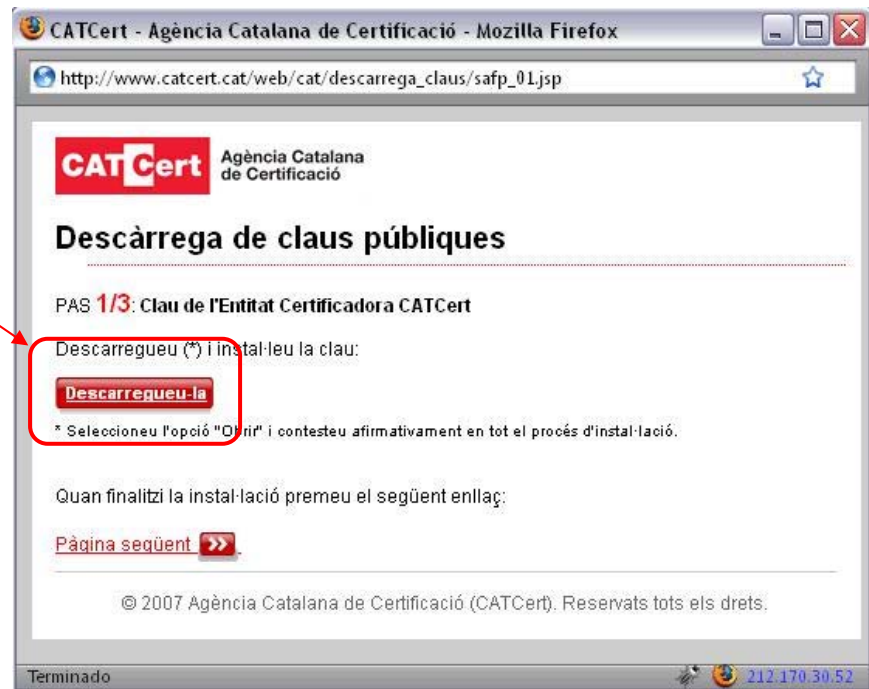

#### **Aplicar les claus públiques a l'Adobe Reader 8**

4. Obrir l'Adobe Reader
5. Accedir al menú "Document" - "Administrar identitats de confiança"

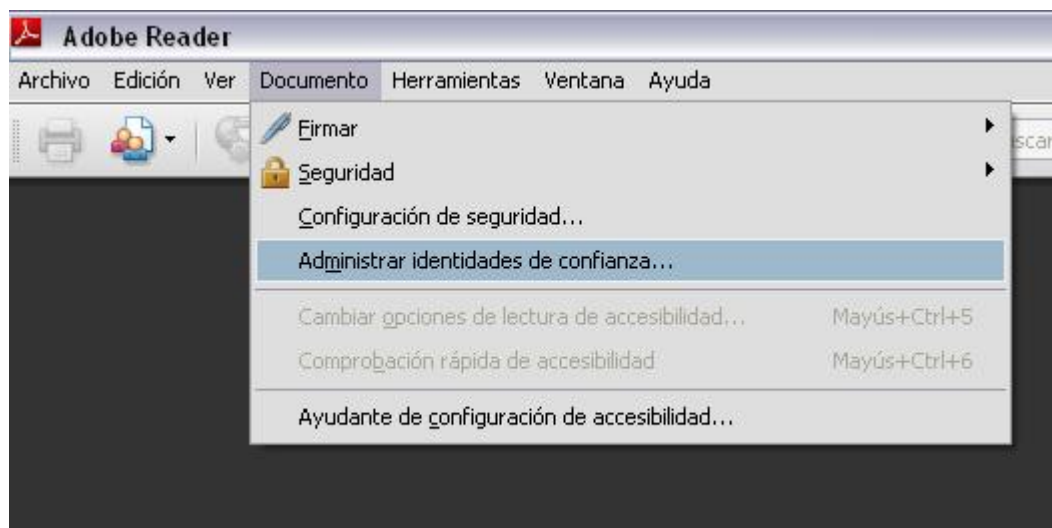

6. Prémer el botó "Agregar contacte"

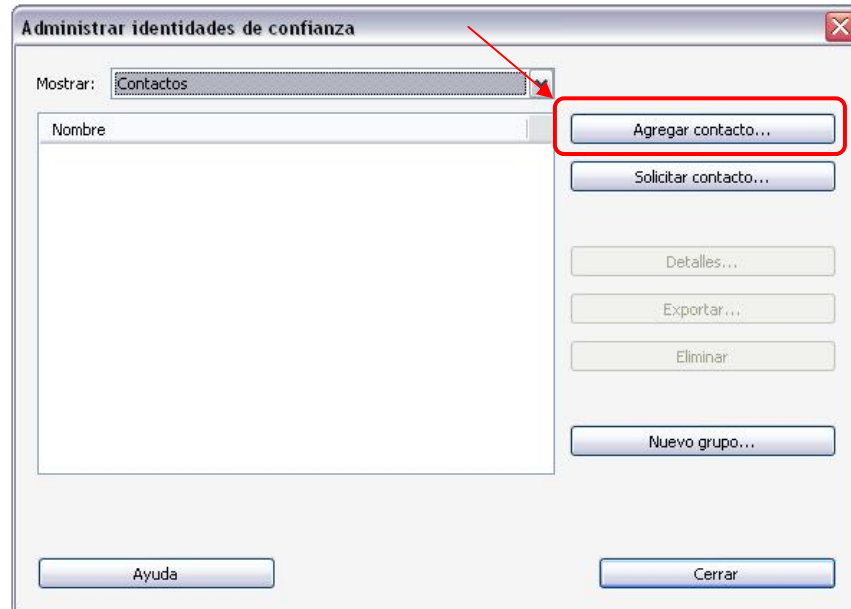

7. Prémer el botó "Examinar" i seleccionar els 3 certificats descarregats (caldrà fer-ho un per un)

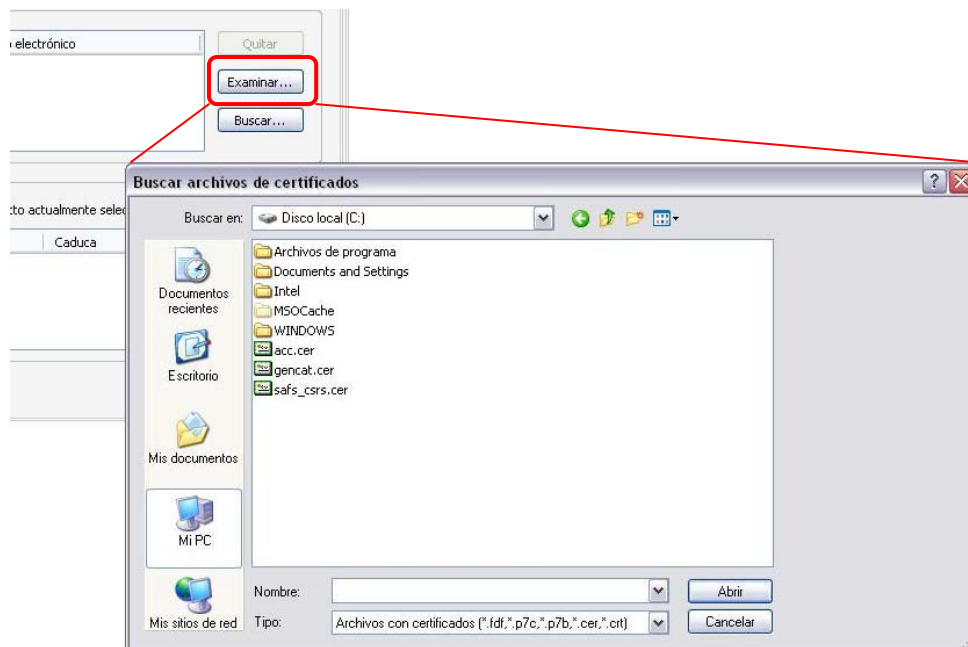

8. Els 3 certificats apareixeran en la llista superior; cal seleccionar-los tots tres (mantenint la tecla Ctrl premuda, i un per un)

9. Tenint els 3 certificats seleccionats, cal prémer el botó "Importar", situat a la zona inferior dreta de la pantalla



10. Verificar que la pantalla de resultat de la importació indica que tots tres certificats s'han importat correctament

11. Prémer el botó d'"Aceptar"

12. Seleccionar el certificat EC-ACC i prémer el botó d'"Editar confianza"

- a. Activar les dues primeres opcions: indicar que es confia en aquest certificat per a "signatures" i com a "arrels de confiança", i per a "documentos certificados"

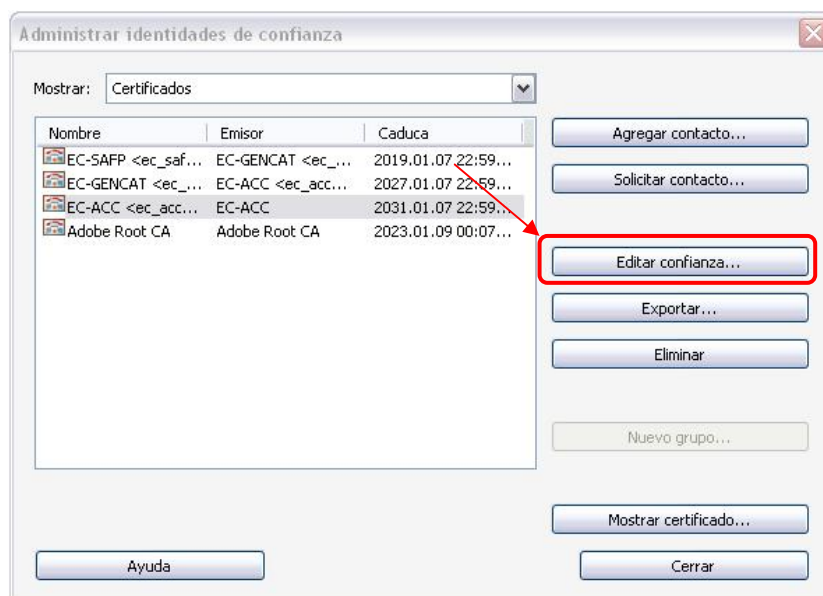

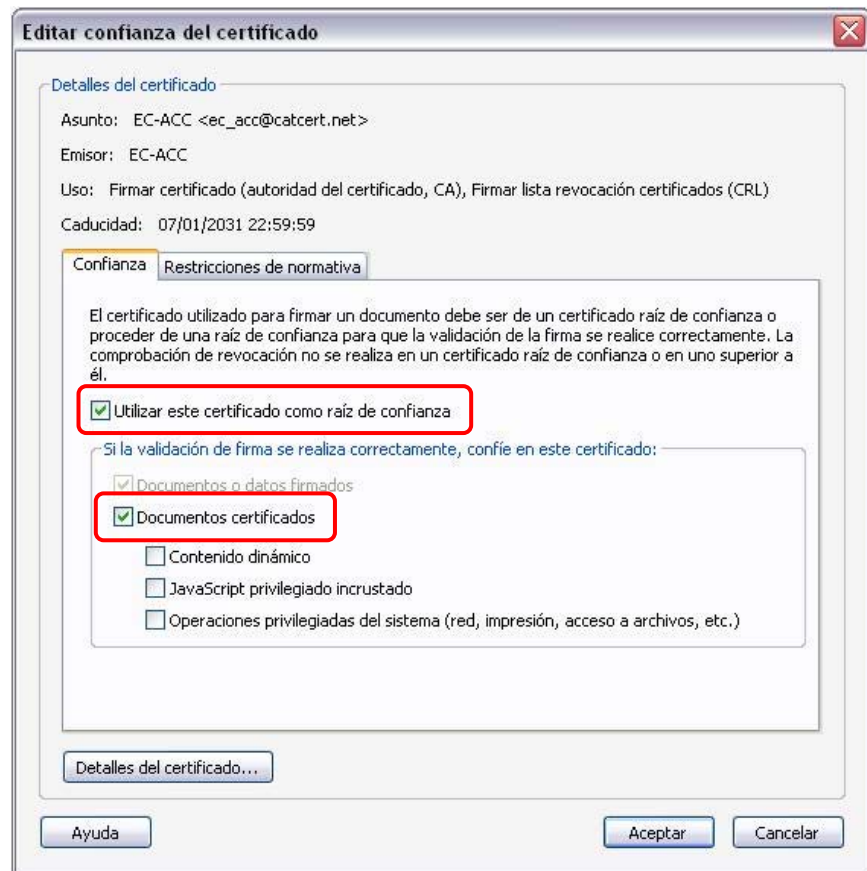

13.Repetir el pas 9 per als altres dos certificats importats (EC-GENCAT i EC-SAFP)

14.Prémer el botó de "Tancar"